

Appel à projets à destination des accueils de loisirs périscolaires du Bas-Rhin

GRANDIR DEHORS

Emmenons les enfants dans la nature



Contexte de l'appel à projets

Nos modes de vie sont de plus en plus tournés vers l'intérieur. Nous passerions même 80 % de notre temps dans des espaces clos (environnement résidentiel et professionnel, transports, etc.)¹. De récentes études mettent en évidence les conséquences de ce manque de nature sur notre santé et sur le développement des enfants (stress, anxiété, impulsivité, difficulté à se concentrer, à dormir, diminution de la résistance aux maladies, etc.). À l'inverse, ces études montrent qu'un contact régulier avec la nature a des effets bénéfiques sur la santé physique et psychologique, les rapports sociaux, la compréhension de notre environnement. La nature est aussi source de développement et d'apprentissages, sur laquelle tout éducateur peut s'appuyer pour atteindre ses objectifs éducatifs.



Pourquoi cet appel à projets ?

Pour emmener les enfants de manière régulière dans la nature de proximité et leur permettre de s'épanouir et développer de nombreux apprentissages à son contact (autonomie, coopération, motricité, confiance en soi, etc.).

¹ Source : Instance Régionale d'Éducation et de Promotion de la Santé (IREPS) Rhône-Alpes

L'intérêt d'y participer

Les accueils de loisirs dont la candidature sera retenue bénéficieront :

- **D'un accompagnement pédagogique et technique** par une association d'éducation à la nature et à l'environnement membre du réseau Ariena* (avec un minimum de 8 interventions à répartir sur la durée du projet). Cet accompagnement est gratuit pour les accueils de loisirs.
- **D'une journée de formation.** Celle-ci sera animée par Sarah Wauquiez, pédagogue par la nature. Cette formation sera également ouverte aux associations d'éducation à la nature et à l'environnement impliquées dans ce dispositif pédagogique. Les structures pourront participer soit à la journée du mercredi 13 octobre 2021 à Ethic Etapes La Vie en Vert (Neuwiller-lès-Saverne) soit à celle du mercredi 20 octobre 2021 au CINE de Bussierre (Strasbourg)
- **De temps d'échange de pratiques** avec l'ensemble des structures participantes (accueils de loisirs et associations d'éducation à la nature et à l'environnement). Trois rencontres seront organisées. La 1^{ère} rencontre aura lieu le mercredi 15 ou 22 septembre matin. La date retenue et le lieu seront communiqués début d'été.

L'organisation de ces temps de regroupement tiendra compte des conditions sanitaires et de son évolution.

* Réseau d'éducation à la nature et à l'environnement en Alsace



Modalités et but de l'accompagnement

L'association d'éducation à la nature et à l'environnement qui accompagnera l'accueil de loisirs au cours de ce projet apportera les principales clés à l'équipe pédagogique pour lui permettre de mettre en œuvre progressivement ces sorties régulières dans la nature en autonomie. Les interventions de l'association auront lieu en face-à-face pédagogique avec les enfants (les séances seront menées en binôme association/accueil de loisirs), mais pourront également prendre la forme de réunion de préparation de séances, de suivi de projet ou autre. Les apports seront à la fois pédagogiques (mise en œuvre de pédagogies actives au contact de la nature et amenant les enfants à être acteurs de leurs apprentissages, mise en œuvre du jeu libre, etc.), méthodologiques et techniques.



Calendrier

- Les dossiers de candidature sont à envoyer au plus tard pour le **lundi 14 juin 2021**
- Le démarrage des projets est prévu à partir de septembre 2021. Ils se termineront à l'automne 2022.

Conditions de participation

En déposant sa candidature (voir dossier ci-joint), votre accueil de loisirs s'engage à :

- **Co-construire le dossier avec l'association** d'éducation à la nature et à l'environnement membre du réseau Ariena, qui vous accompagnera si votre projet est retenu. Pour cela, **au moins une réunion** devra être organisée entre vos deux structures. Une **relecture du dossier de candidature** devra également être faite par chacune avant l'envoi de la version finale à l'Ariena.
- **Impliquer au moins deux animateurs/trices** tout au long du projet, avec une implication également au niveau du/de la **responsable pédagogique/d'établissement**, afin d'ancrer et de pérenniser la démarche dans la structure.

- **Emmener les enfants** dans un espace de nature de proximité au moins deux fois par mois ou plus (si possible une fois par semaine)
- Évoquer les liens **entre ce projet et votre projet pédagogique/éducatif**, ou s'il n'y en a pas ou peu, faire évoluer au cours du projet votre projet pédagogique/éducatif dans ce sens.
- **Conserver des traces de vos séances dans la nature** (fiches de séances, photos, etc.) qui seront à la fois des supports d'échange avec l'association accompagnatrice, avec les membres de l'équipe de l'accueil de loisirs, les familles, et aussi un moyen de faciliter la pérennisation du projet.
- Organiser au moins **un temps à destination des parents** (rencontres/ciné-débat en lien avec la thématique, temps convivial sur l'espace de nature investi, etc.)
- Participer à la **journée de formation** et aux **temps d'échanges** entre les structures impliquées dans le dispositif.

Quelles structures peuvent participer ?

- **Les accueils de loisirs déclarés** auprès du Service Départemental à la Jeunesse, à l'Engagement et aux Sports du Bas-Rhin
- Les accueils de loisirs accueillant **régulièrement le même public**, à savoir des **mineurs âgés de 3 à 11 ans, sur des temps périscolaires**.

La priorité sera donnée aux structures qui n'ont pas bénéficié d'un accompagnement sur cette thématique ces dernières années.

Ce dispositif est coordonné par l'Ariena et animé par l'Ariena et son réseau associatif



et soutenu par :

la Délégation Régionale Académique à la Jeunesse, à l'Engagement et aux Sports du Grand Est, le Service Départemental à la Jeunesse, à l'Engagement et aux Sports du Bas-Rhin, La Caisse d'Allocations Familiales du Bas-Rhin



Délégation Régionale Académique à la Jeunesse, à l'Engagement et aux Sports



Direction des services départementaux de l'éducation nationale du Bas-Rhin

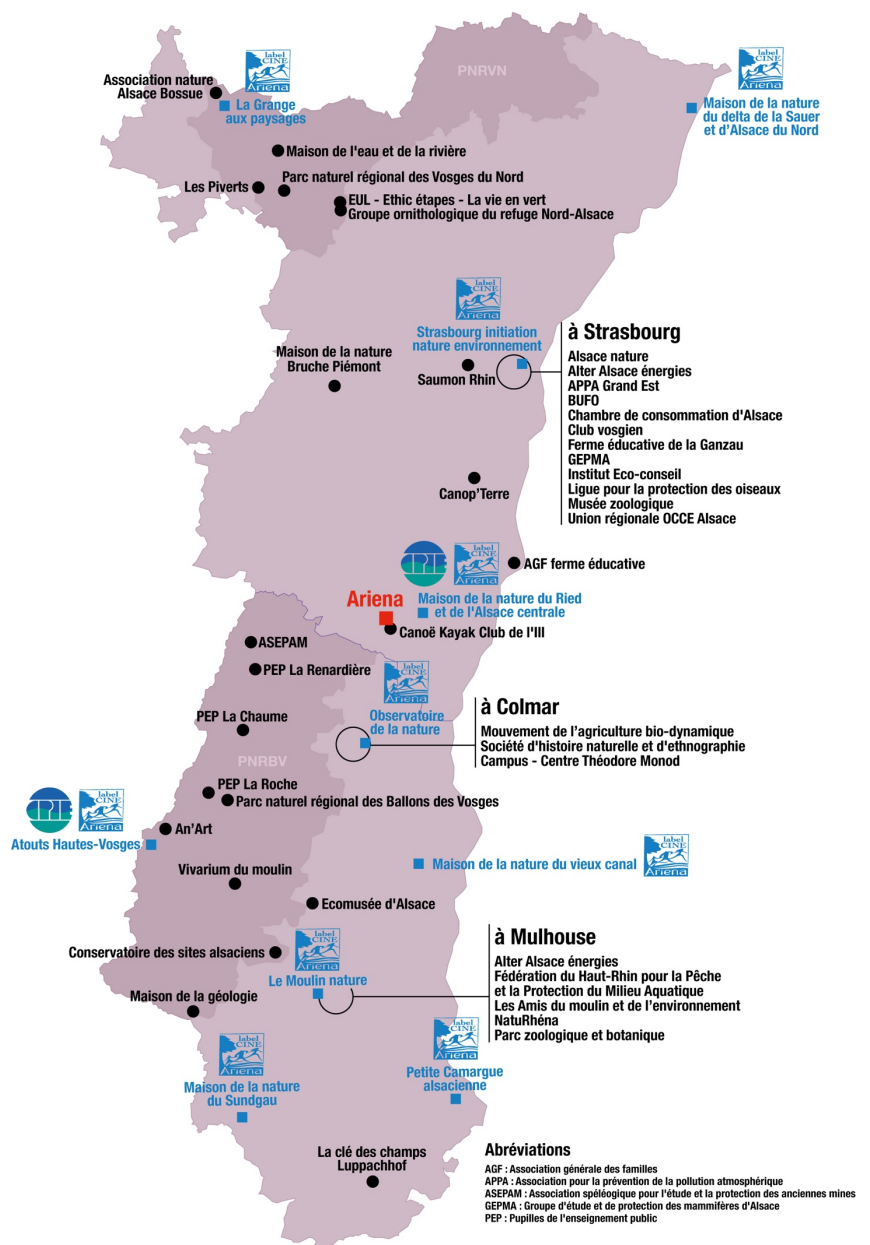

Carte des associations membres du réseau Ariena